

ERASMUS 2022

PEDAGOGICS & CULTURE: Exploring Belgium and its education system. Integrative and interactive approaches to teaching.

INSEGNANTI: Rainoldi Nicoletta e Rossi Lina

Periodo: 22-26 agosto 2022

Organizzazione ospitante:

Flanders Teaching Academy Westrem Belgio

Conctat person:

Aendrik De Brant

Flanders teaching Academy



Programma

1° giorno

MATTINATA LIBERA PER VISITE CULTURALI

Castello di Gravensteen e visita alla città di Gant in battello lungo i canali.

INCONTRO CON IL GRUPPO

Giochi sciogli-ghiaccio e di socializzazione



I 31 partecipanti in aula al termine del gioco creativo

STORIA DEL BELGIO E PRESENTAZIONE DEL SISTEMA SCOLASTICO BELGIAN-FLEMISH

Conquistata la propria indipendenza nel 1830, il Belgio, monarchia costituzionale, è divenuto in breve tempo uno dei paesi europei più avanzati. Il territorio belga raggiunge i 700 m di altitudine nelle Ardenne ed è pianeggiante nella parte settentrionale, intensamente bonificata. Tutto il paese è attraversato da una fitta rete di canali artificiali e di fiumi navigabili, come la Mosa e la Schelda, che ne collega ogni angolo con i paesi vicini e con i porti del Mare del Nord.

L'economia è molto ricca nella regione fiamminga a nord, che ha un'agricoltura moderna ed animata dal grande porto di Anversa e dalle attività commerciali e finanziarie che fanno capo a questa città e ad altre, come le antiche e belle Bruges e Gand.

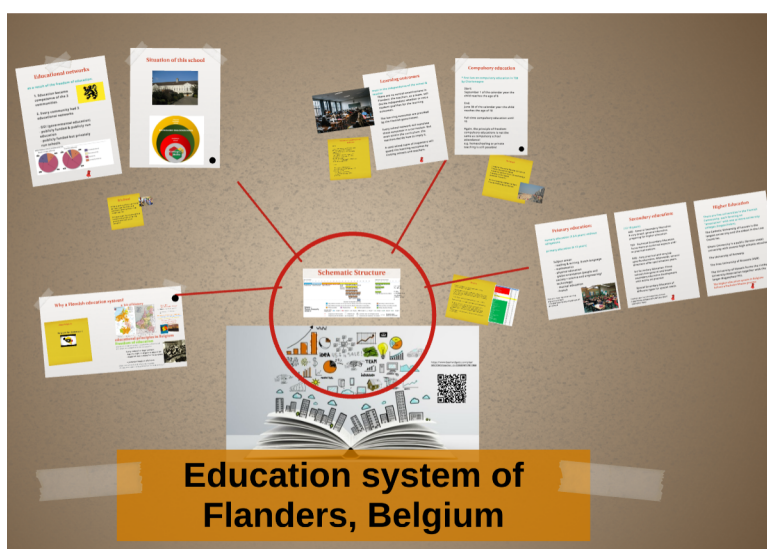

Sistema dell'istruzione come risultato della libertà di educazione:

1- L'educazione è diventata di competenza delle tre comunità (fiamminga, tedesca e francofona)

2- Ogni comunità ha 3 sistemi educativi:

- Educazione governativa
- Istruzione finanziata e gestita pubblicamente
- Scuole finanziate con fondi pubblici, ma gestite da privati

Mentre la scuola secondaria può richiedere contributi per i libri e le escursioni, la scuola primaria è completamente gratuita. Esistono scuole private finanziate da privati (con un costo elevato per i genitori), ma sono un'eccezione.

Risultati di apprendimento

- Si fa affidamento all'indipendenza della scuola e degli insegnanti.
- Nelle Fiandre non ci sono esami stabiliti dal governo, il team docenti decide autonomamente se lo studente ha raggiunto gli obiettivi e può passare al grado successivo.
- Gli obiettivi sono definiti dal governo fiammingo, ogni rete scolastica traduce questi obiettivi in un curriculum dentro il quale gli insegnanti hanno libertà di azione.
- Un team di ispettori governativi visita le scuole e controlla le attività degli insegnanti per verificare che vengano rispettati gli obiettivi.

EDUCAZIONE OBBLIGATORIA

Inizia il primo settembre dell'anno in cui il bambino compie 6 anni e termina il 30 giugno dell'anno in cui compie 18 anni. È obbligatoria la frequenza full time fino a 15 anni. Frequenza obbligatoria non significa necessariamente partecipare alle lezioni in classe, ma sono riconosciuti anche la scuola parentale e l'insegnante privato.

In genere le lezioni iniziano alle ore 8.30 e terminano alle 16.35, tranne il mercoledì pomeriggio.

Vacanze:

- 1 settimana a fine ottobre;
- 2 settimane a Natale;
- 1 settimana a Carnevale;
- 2 settimane a Pasqua;
- 2 mesi in estate.

ORGANIZZAZIONE SCOLASTICA

Primaria: 6 - 12 anni

Aree: leggere, scrivere, lingua olandese, matematica, ed. fisica, orientamento globale, musica, francese.

Secondaria: 12 - 18 anni

ASO: educazione generale molto ampia per preparare all'università

TSO: scuola tecnica centrata sulla pratica

BSO: scuola molto pratica con possibilità di specializzazione

ARTE: come ASO, ma con indirizzo artistico

SPECIAL: scuola per i diversi bisogni speciali

Università

Nelle Fiandre, ci sono cinque università, ognuna forma una "associazione" con uno o più college universitari. L'università cattolica di Leuven è la più grande e antica dei Paesi Bassi; quella di Ghent è pubblica ed è collegata a molte scuole superiori. Anche Anversa, Bruxelles e Hasselt hanno la loro sede universitaria. Tutte hanno Bachelor (triennale) e Master (magistrale).

L'educazione belga, in particolare quella fiamminga, è spesso considerata di alto livello.

VISITA ALLA CATTEDRALE DI ST. BAAFS-HUIS CON GUIDA VIRTUALE



Pala d'altare, capolavoro di Van Eyck

Abbiamo avuto l'opportunità di effettuare una visita virtuale della cattedrale ambientata nella cripta e di assistere alla chiusura serale del polittico di Van Eyck.

GENT- VISITA GUIDATA SERALE AL CENTRO STORICO



Gant si trova alla confluenza dei fiumi Lys e Schelda, è una città universitaria e culturale. Il centro storico di Gant è ricco di palazzi, sedi di antiche corporazioni e monumenti d'epoca medioevale, come il castello di Gravensteen che fa da sfondo alla foto.

2° giorno

VISITA AL CAMPUS SCOLASTICO "COLLEGE PATERS JOZEFIETEN A MELLE"



La struttura ospita studenti di varie età: dalla scuola primaria alla scuola secondaria con possibilità di vitto e alloggio per brevi o lunghi periodi. Il college, oltre alle aule, le camere e la mensa, è dotato anche di vari laboratori, chiesa, palestra, piscina, campo da football e rugby e una piccola fattoria con capre e pony.

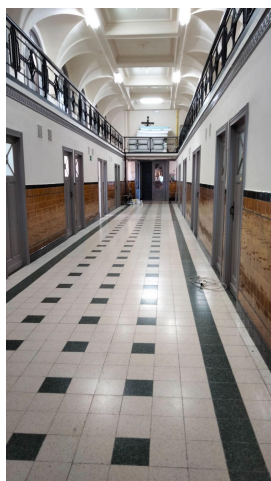

Nel pomeriggio abbiamo accolto la proposta del docente Aendrik di recarci a visitare Lille. La città francese di confine è stata fiamminga in epoca medievale e conserva notevoli tracce di questo periodo storico.



3° giorno

VISITA GUIDATA A BRUGES

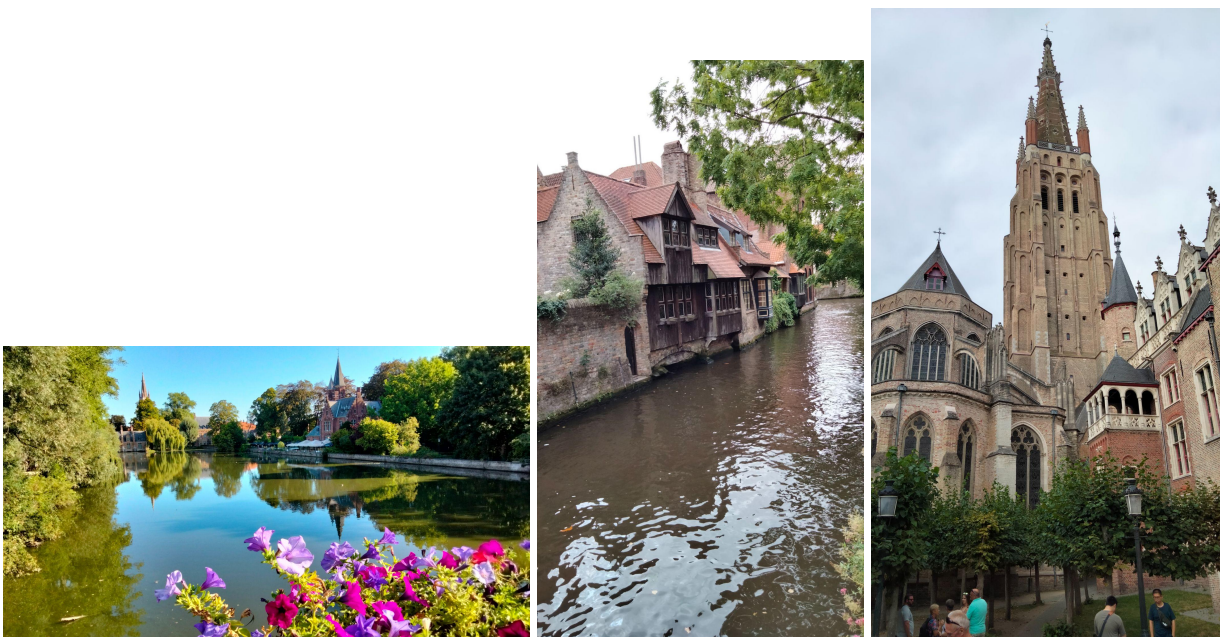

Dopo aver ascoltato alcune informazioni di carattere storico da parte del nostro accompagnatore, abbiamo sperimentato l'App Actionbound per la ricerca dei monumenti principali dell'antico borgo attraversato da vari canali. L'App ci ha condotto alla scoperta divertente di percorsi e luoghi significativi. A seguire la visita allo storico birrificio Henri Maes.



Pomeriggio

Uscita facoltativa in piccolo gruppo a Ostenda, moderna cittadina affacciata sul Mare del Nord, caratterizzata da grandi e nuovi palazzi su una ampia e lunga spiaggia di sabbia fine.



4° giorno

LABORATORIO "MAKING THE REAL BELGIAN PRALINES"

È stata un'esperienza nuova, divertente e coinvolgente. Aendrik ci ha guidate nelle delicate fasi di realizzazione delle praline, cioccolatini tipici e molto diffusi in Belgio. Ci siamo dedicati con pazienza e precisione a questa attività di pasticceria e abbiamo dato spazio alla nostra creatività utilizzando i vari ingredienti e sperimentando originali e innovativi tipi di ripieno. Il laboratorio si è concluso con la degustazione e lo scambio delle deliziose praline tra i corsisti.



5° giorno

BRUXELLES

La città accoglie la maggior parte delle istituzioni politiche belghe ed europee; è considerata la capitale dell'Unione europea. La parte moderna è ricca di palazzi molto alti e di recente costruzione, qui si trova anche la sede del Parlamento europeo.

Il centro storico è un quartiere alla moda della città ed è visitato da numerosi turisti; è caratterizzato da vie strette sulle quali si aprono ristoranti nei quali degustare prodotti tipici e negozi di antichità. La grande piazza è circondata da maestosi palazzi che conservano il fascino e l'antico splendore di questa bella città.

Mattino: visita in piccolo gruppo alla sede del Parlamento europeo (Emiciclo e Parliamentarium)



Pomeriggio: visita alla città guidati dall'insegnante Bracht.



CONCLUSIONE

È stata un'esperienza formativa di grande valore culturale che ha anche consentito un proficuo scambio tra insegnanti provenienti da diversi stati europei. Abbiamo inoltre approfondito e arricchito la nostra conoscenza della lingua inglese, grazie all'ascolto delle guide e degli insegnanti e sforzandoci di comunicare con i colleghi del gruppo. Visitando il college e attraverso lo scambio tra i partecipanti Erasmus ci siamo rese conto che il sistema scolastico europeo, tranne qualche piccola differenza, ha radici comuni e si sviluppa in modo simile.

